Pierre de Coubertin

1863 - 1937

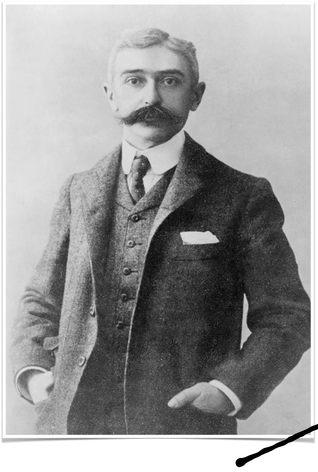

Pierre de coubertin occupe la présidence du Comité International Olympique (CIO) de 1896 à 1925 soit pendant 8 olympiades.

Date de la journée olympique

C'est le 23 juin 1894 (après un premier refus en 1892) à la Sorbonne que le baron Pierre de Coubertin annonce la renaissance des jeux olympiques.

C'est à pierre de coubertin que l'on doit le drapeau olympique ainsi que la devise officielle des jeux.

Stade d'Athènes accueillant les premiers jeux olympiques de l'ère moderne en 1896

Il a pour ambition d'unir les pays dans la paix grâce au sport, comme ce fut le cas en Grèce Antique avec les trêves de guerre durant les Jeux Olympiques.

De Coubertin est également un pionnier de l'introduction du sport à l'école qu'il juge primordial. De retour de Grande-bretagne, il souhaite que la France s'appuie sur le modèle sportif qu'il a pu observer lors de son voyage.

si son corps repose à Lausanne (Suisse), son coeur est quant à lui à Olympie comme l'avait demandé pierre de coubertin.

Le saviez-vous ?

Pierre de Coubertin est septuple champion de France de tir au pistolet

Comité National Olympique et Sportif Français
cdos60.fr
CDOS Oise